



construambiente®

Fundación para la Construcción de un Mejor Medio Ambiente



Paseo General Escalón No. 4834. Tel.: (503) 2263-5344 Fax.: (503) 2263-5318 •



Somos la institución sin fines de lucro del sector empresarial, líder en soluciones ambientales relevantes para el desarrollo sostenible en El Salvador.



AREAS DE TRABAJO

- Reforestación del anillo verde del AMSS
- Saneamiento y mitigación de la Quebrada El Piro
- Creación del mecanismo de compensación ambiental

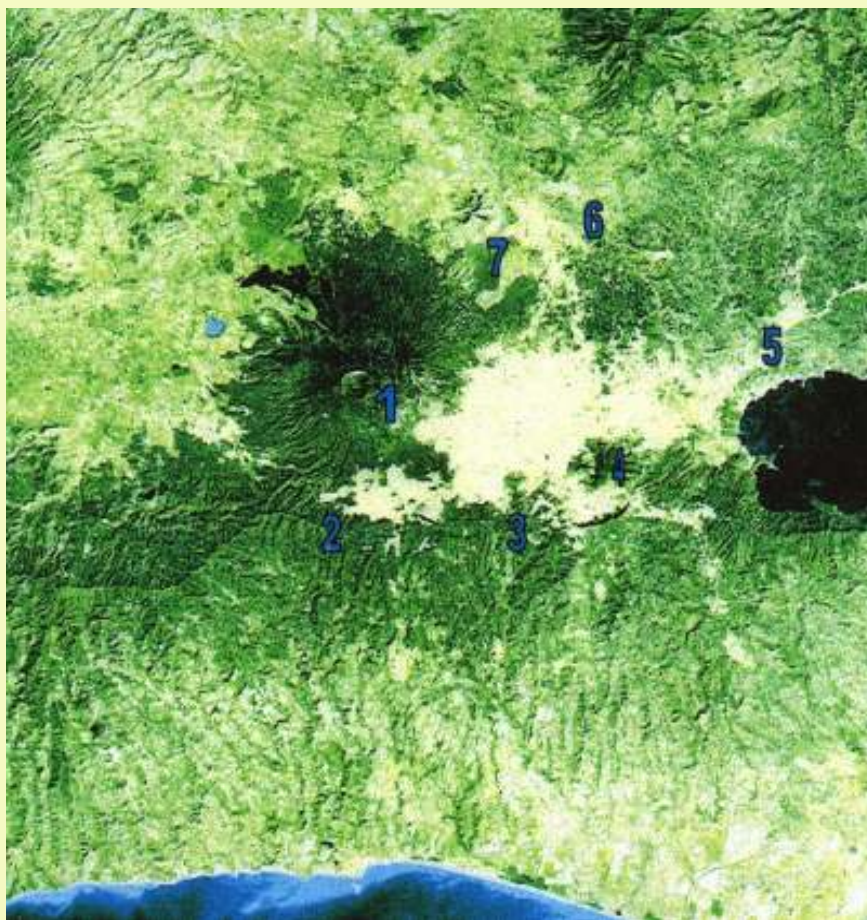

ANILLO VERDE DEL AMSS

- 1. Volcán de San Salvador**
- 2. Cordillera del Bálsamo**
- 3. Los Planes de Renderos**
- 4. Cerro San Jacinto**
- 5. Cuenca Lago de Ilopango**
- 6. Cerro Guaycume**
- 7. Cerro Nejapa**



AREAS EN QUE CONSTRUAMBIENTE EJECUTO PROYECTOS

Reforestación del área denominada Anillo Verde del AMSS de alrededor de 5,600 Ha, comenzando con proyectos puntuales en las zonas identificadas.

Obras:	1999	Reforestación Volcán de San Salvador
	2005	Reforestación en Cerro Guaycume
	2007	Reforestación Cuenca Lago de Ilopango
	2008	Reforestación San José Guayabal



PROYECTOS DE SANEAMIENTO QUEBRADA EL PIRO



SANEAMIENTO Y MITIGACION EN LA QUEBRADA EL PIRO 1999- a la fecha

Se busca contribuir a la descontaminación de la quebrada, mediante el financiamiento de obra y acciones que disminuyan y/o eliminen la contaminación causada por aguas negras, aguas residuales y desechos sólidos, propiciando una mejora en la calidad de vida a los residentes del área de influencia.



QUEBRADA EL PIRO

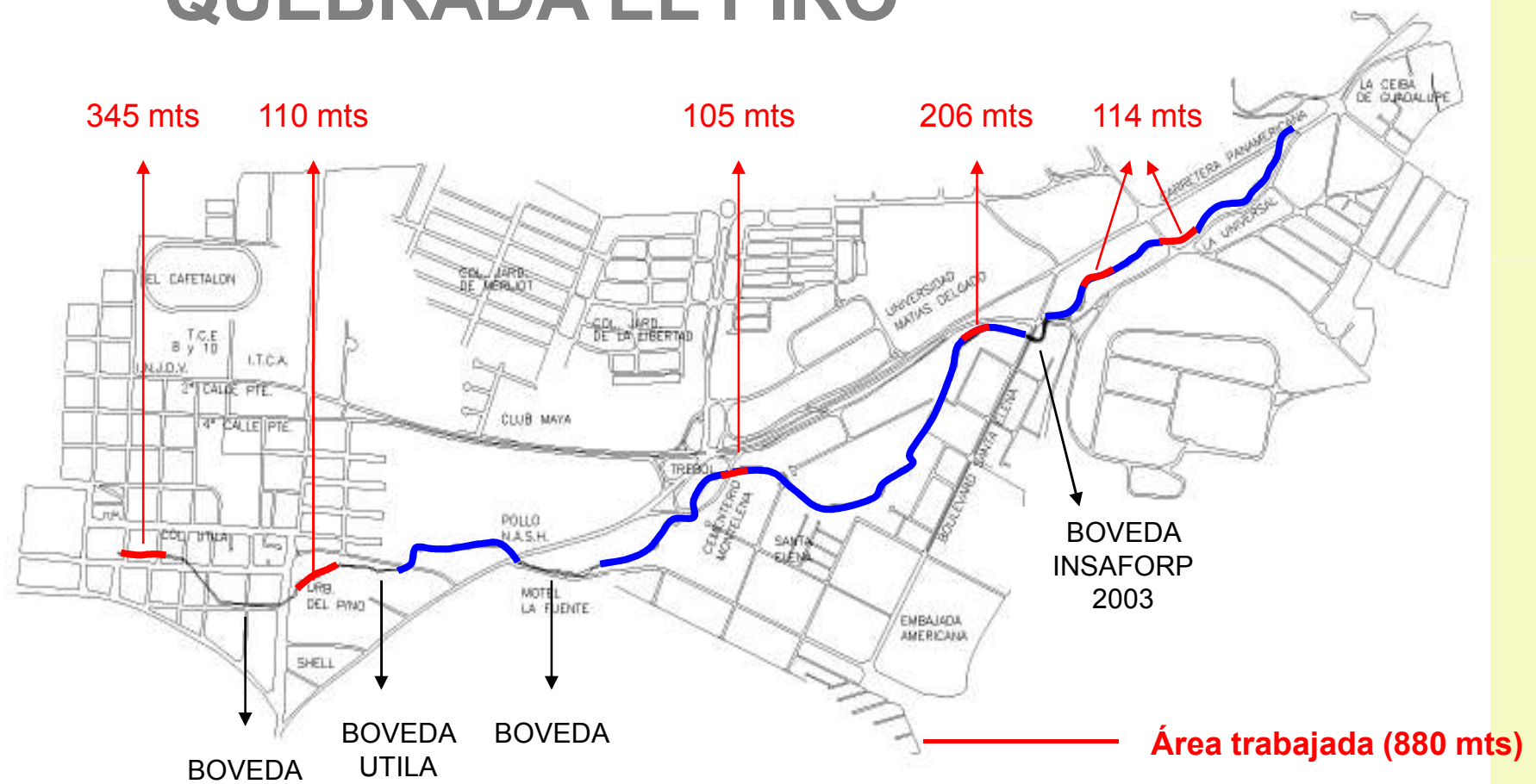



OBRAS EJECUTADAS EN EL PIRO

Se busca contribuir a la descontaminación de la quebrada, mediante el financiamiento de obra y acciones que disminuyan y/o eliminen la contaminación causada por aguas negras, aguas residuales y desechos sólidos, propiciando una mejora en la calidad de vida a los residentes del área de influencia.

Obras: 880 mts saneados y protegidos, con muros de contención, barreras vivas, emplantillado del lecho.

Monto Invertido: \$823,000



Sector La Cuchilla (1ª parte)



Sector Insaforp



PROYECTO DE EMPLANTILLADO ROBLE-LA CUCHILLA

Obra realizada:

116.5 mts lineales de emplantillado, con un ancho promedio de 6 mts.



antes



después





PROYECTO DE EMPLANTILLADO STA. ELENA - INSAFORP

Obra realizada:

50 mts lineales de emplantillado del lecho
con ancho promedio de 6 mts



antes



después





antes



después



RESERVA ECOLOGICA EL ESPINO

La Reserva Ecológica El Espino es un proyecto que hace mas de 4 años construambiente, junto con Salvanatura, SACDEL y FUSAI han venido impulsando.

PROPUESTA:

- Compra de las 873 mz propiedad de la Cooperativa El Espino
- Creación de un parque recreativo (actual terreno parque de los Pericos) y el resto bosque protegido

El GOES ha encargado al grupo promotor la tarea de concertar con la sociedad civil y política, procurando que haya un acompañamiento de todas las fuerzas políticas en la Asamblea para llevar a feliz termino la propuesta.



RESERVA ECOLOGICA EL ESPINO